

Istituto Paritario Giardini d'Infanzia

Via Marchesella, 246 80014 Giugliano in Campania (Na) Tel./Fax. 081 3300749 Cell. 3890319511
P.IVA 07455461215 - CM: NA1AVL500G e-mail: giardinidinfanzia.giugliano@gmail.com

DL Sostegni bis. Contributi Anti Covid

TESTO DI LEGGE	ADEMPIMENTI PER LE SCUOLE DELL'INFANZIA	
- Legge 25 maggio 2021 n. 73, convertito con modificazioni dalla legge 23 luglio 2021 n. 106, art. 58 comma 5 e 5 bis;	ISTITUZIONE AUTONOMA SCOLASTICA PARITARIA:	
	- Denominazione:	Giardini d'Infanzia s.r.l. Impresa sociale
	- Codice Meccanografico:	NA1AVL500G
	- Indirizzo:	Via Marchesella, 246
	- C.a.p. :	80014
	- Comune:	Giugliano in Campania
	- Natura giuridica dell'Ente:	S.r.l. impresa sociale
	ORGANIZZAZIONE INTERNA:	
a. L'organizzazione interna, con particolare riferimento all'articolazione degli uffici e all'organigramma;	- Scuola dell'infanzia: N° Sezioni:	3
	- Sezione Primavera: N° Sezioni:	1
	- Responsabile della scuola	Legale rappresentante
	- Organo gestore	Legale rappresentante
	- Coordinatrice d'insegnamento	SI
	- Scuola dell'infanzia: Docenti n°:	3
	- Scuola dell'infanzia: Personale non docente:	2
	- Prima infanzia (Sezione Primavera)	2
- Ufficio di segreteria n°:	1	

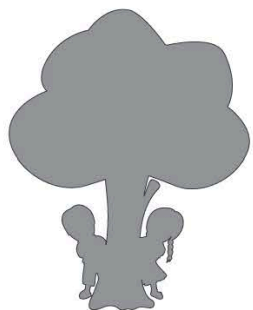

Istituto Paritario Giardini d'Infanzia

Via Marchesella, 246 80014 Giugliano in Campania (Na) Tel./Fax. 081 3300749 Cell. 3890319511
P.IVA 07455461215 - CM: NA1AVL500G e-mail: giardinidinfanzia.giugliano@gmail.com

b. L'organizzazione interna, con particolare riferimento all'articolazione degli uffici e all'organigramma;	INCARICHI DI COLLABORAZIONE O CONSULENZA:	
	- Nell'anno scolastico 2020/2021 indicare se vi sono stati incarichi di collaborazione/consulenza con specifico riferimento all'attività scolastica: [si precisa che trattasi di incarichi "ad personam" non ad enti, associazioni, cooperative o società].	NO
	- Indicare il numero totale di contratti;	0
	COSTO DEL PERSONALE:	
c. Il conto annuale del personale e delle relative spese sostenute, con particolare riferimento ai dati relativi alla dotazione organica e al personale effettivamente in servizio e al relativo costo, nonché i tassi di assenza;	- Il costo complessivo del personale dipendente, relativo all'esercizio 2020 ammonta ad euro:	€ 26.061,00
	- Il tasso di assenza percentuale di tutto il personale all'A.S. 2020/2021 è del:	% 51,41
	PERSONALE A TEMPO DETERMINATO:	
d. I dati relativi al personale in servizio con contratto di lavoro non a tempo indeterminato;	- Docenti n°:	0
	- Personale non docente n°:	0
	- Personale ATA	0
	- Educatori prima infanzia n°:	0
	DOCUMENTI RELATIVI AL BILANCIO:	
e. I documenti e gli allegati del bilancio preventivo e del conto consuntivo;	Il bilancio d'esercizio, il verbale di approvazione e il bilancio sociale sono depositati al registro delle imprese di Napoli per la pubblicità e conservati agli atti della scuola.	
	PROPRIETÀ BENI IMMOBILIARI :	
	- L'Ente (scuola) è proprietario dell'immobile: :	NO

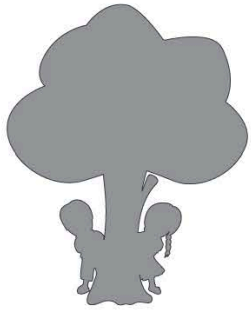

Istituto Paritario Giardini d'Infanzia

Via Marchesella, 246 80014 Giugliano in Campania (Na) Tel./Fax. 081 3300749 Cell. 3890319511
P.IVA 07455461215 - CM: NA1AVL500G e-mail: giardinidinfanzia.giugliano@gmail.com

DL Sostegni bis. Contributi Anti Covid

GIARDINI D'INFANZIA s.r.l. Impresa Sociale

N° Sezioni Scuola Dell'Infanzia

3

N° Sezioni Primavera (prima infanzia)

1

ORGANIGRAMMA DELLA SCUOLA DELL'INFANZIA

